

上村松園

素描、下絵と本画

「松伯美術館コレクション」

2011年2月15日「火」—3月27日「日」

川村記念美術館

開館時間 午前9時30分—午後5時（入館は4時30分まで）

休館日 月曜日（3月21日は開館）、3月22日「火」

入館料 一般1,200円（700円）、学生・65歳以上1,000円（800円）、

小中学生・高校生500円（400円）□内は20名以上の団体料金

主催 川村記念美術館（DIC株式会社）

後援 千葉県—千葉県教育委員会、佐倉市—佐倉市教育委員会

協力 財団法人松伯美術館

上村松園

上村松園「花がたな」
1915（大正4）年
松伯美術館蔵



近代日本画を代表する画家上村松園は、女性としての強い意志と品格を備えた美人画で広く知られていますが、多くの素描も残っています。本展は、素描や下絵を色鮮やかな本画とともに展示し、また、ゆかりの品々をあわせて紹介することで、制作の秘密や、線描のすばらしさ、さらにはその人物像に迫るものです。上村家三代のコレクションで知られる松伯美術館(奈良市)の協力により、本画7点、下絵・素描約80点に加え、愛用の筆や文化勲章などを展覧します。

松園の素描には、櫛やかんざし、面能などを見つめる画家の鋭いまなざしや、人物を写す際の生き生きとした筆致等が見られ、本画とは異なった魅力であふれています。また、自ら薄紙をこよりで綴じて持ち歩き、あらゆる場所に赴いて古画等の模写を行っていますが、さまざまな情報が詰まったこれら縮図帖は画家にとってかけがえのないものでした。情念や狂気を描き出した《花がたみ》から、静かな外観の中に深い精神性をたたえた《鼓の音》に至るまで、表現は制作年代により変化しますが、古きよき京都の風情や江戸期の情緒、人間の想いを格調高く昇華するための能のテーマなど、作品に込められた多くの要素は見る者を魅了します。女性美のみならず内面や精神の美しさを捉えようとした松園の作品がなぜ、決して通俗的にならず、常に品格を保っているのか、画家の意図が直接にあらわれた素描や下絵を見ることで、その秘密に触れることができるのではないのでしょうか。特に代表作のひとつである《花がたみ》は関連する素描が多数残されており、これらを本画、下絵とともに紹介します。



「縮図帖を見る松園」1941(昭和16)年



左|《鼓の音》1940(昭和15)年 右|《雪》1940(昭和15)年頃

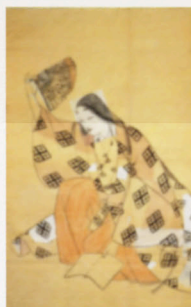

左|《鼓の音》下絵1940(昭和15)年 中|《草紙洗小町》下絵1937(昭和12)年 右|《富勇1》制作年不詳



左|《人形つかい》1910(明治43)年 中|《序の舞》下絵1936(昭和11)年 右|《花がたみ》下絵1915(大正4)年

・全て松伯美術館蔵

講演会 | 松園芸術の原点

3月19日[土] | 14:00-16:00 | 聴講費=入館料のみ

鬼頭美奈子[松伯美術館学芸員]

松園の作品の魅力について、新たな側面からお話いただけます。

・当日12:00から美術館受付で希望者先着60名に整理券配布

学芸員によるギャラリー・トーク

2月15日[火] | 2月26日[土]

3月12日[土] | 3月26日[土]

赤松祐樹[川村記念美術館学芸員]

本展担当学芸員が展覧会の解説を行います。

・先着40名 | 14:00 エントランスホール集合

ガイドツアー

左記イベント開催日以外の毎日14:00

より、ガイドスタッフによるツアーを行っています。・予約不要 | 14:00 エントランスホール集合

音声ガイド

展覧会解説とコレクション解説をあわせてお聞きいただけます。1台500円。

交通案内

自動車 | 東関東自動車道「佐倉IC」より国道51号を千葉方面へ進み「坂戸」交差点を左折、県道22号線(八街横芝線)を八街方面へ約700m直進右手(約10分)。無料駐車場300台。

東京駅から高速バスで(一日一往復のみ運行) | 往路 ▶ 10:55 東京駅発(八重洲中央口、京成バス3番のりば) → 11:57 川村記念美術館着
復路 ▶ 15:29 川村記念美術館発 → 16:26 東京駅着

東京駅からJRで | 総武線快速線エアポート成田で「佐倉駅」下車(約60分)、南口の川村記念美術館バス停より無料送迎バス(約20分)

京成上野駅から | 京成本線特急または快特の成田方面行きで「京成佐倉駅」下車(約60分)、南口「シロタカメラ」前より無料送迎バス(約30分)



川村記念美術館

Kawamura Memorial Museum of Art

〒285-8505 千葉県佐倉市坂戸631

お問合せ | 0120.498.130 (フリーダイヤル)

<http://kawamura-museum.dic.co.jp>

川村記念美術館はDIC株式会社が1990年に設立した美術館です。

会期中、この割引券を切り取って館内のお茶席にご持参ください。松園作品《桜可里》(当館所蔵)をイメージした和菓子と抹茶のセット[700円]を100円割引いたします。



送迎バス時刻表	京成佐倉駅発	8:50	9:10	9:50	10:20	10:50*	11:20	11:50*	12:20	—	13:20	13:50*	14:20	14:50*	15:20	15:50
・印は土・日・祝日のみ運行増便	JR佐倉駅発	9:00	9:20	10:00	10:30	11:00*	11:30	12:00*	12:30	13:00*	13:30	14:00*	14:30	15:00*	15:30	16:00