

Barnett Newman. *Anna's Light*, detail, 1968 © 2010 Barnett Newman Foundation/ARS, New York/SPDA, Tokyo

# Barnett 見よ、絵画の光を。 Newman

アメリカ抽象絵画の巨匠 バーネット・ニューマン 2010年9月4日(土) - 12月12日(日)

主催：川村記念美術館 (DIC 株式会社)  後援：千葉県 / 千葉県教育委員会 / 佐倉市 / 佐倉市教育委員会 助成： POLA ART FOUNDATION

開館時間：9:30 - 17:00 (入館は16:30まで) 休館日：月曜日 (9/20と10/11は開館)、9/21(火)、10/12(火)

入館料：一般 1,500(1,300)円 / 学生・65歳以上 1,300(1,100)円 / 小中学生・高校生 500(400)円 \* ( )内は20名以上の団体料金

川村記念美術館

千葉県佐倉市坂戸631 tel:0120-498-130  
<http://kawamura-museum.dic.co.jp>

# Barnett Newman

## Dialogue between Man and Work

バーネット・ニューマン(1905-1970)は、20世紀の最も重要な画家のひとりです。一色に塗られた画面に「ジップ」と呼ばれる垂直線を配し、力強い色面の構成による独自のスタイルを確立しました。単純で明快、ごく限られた要素で構成された作品は冷厳さに満ち、人間味を一切排した印象がありますが、その奥には深い感情が溢れています。ときに畏怖の念を感じさせ、ときに優しさの感情で包み込む彼の作品は、究極的には、芸術とは何かという根源的な問いを差し出します。本展は開館20周年を記念し、当館が所蔵する晩年の大作《アンナの光》を中心に、絵画・彫刻・版画など約30点を紹介するニューマンの国内における初個展です。果てしない自問自答を繰り返しながら、絵画の意味を伝えようとした芸術家の、その真摯な探求の軌跡を辿ります。

### 講演会

- イヴ=アラン・ボワ(ハーヴァード大学教授)  
「ニューマンにおけるユダヤ性」  
9/4(土) 14:00-16:00 当日12:00から館内受付で希望者先着60名に整理券配布  
ニューマン研究で知られる同氏が、ユダヤ的なものとニューマンとの関わりに迫ります。
- キャロル・マンクシー=ウンガロ(ホイットニー美術館修復保存研究所副所長/ハーヴァード大学現代美術技術研究所所長)  
「バーネット・ニューマンの技法を通じた敬虔なる探究」  
10/16(土) 14:00-16:00 当日12:00から館内受付で希望者先着60名に整理券配布  
ニューマン研究で知られる修復保存専門家が、ニューマンの熟達した表現技法を明らかにします。
- 近藤学(20世紀美術史)  
「18の詩篇」を中心に」  
10/30(土) 14:00-16:00 当日12:00から館内受付で希望者先着60名に整理券配布  
「絵画と時間性」や「絵画の成立」についての研究で知られる同氏が、新しい切り口でニューマン作品を論じます。

### 学芸員によるギャラリートーク

9/18(土)、10/3(日)、11/3(水・祝)、12/3(金) 14:00-15:00 先着40名  
展覧会の担当学芸員が、会場を案内してニューマン作品を解説します。

### ガイドツアー

上記イベント開催日以外の毎日14:00より、ガイドスタッフによるツアーを行っています。予約不要・無料。

### 音声ガイド

展覧会解説とコレクションの解説をあわせてお聞きいただけます。1台500円。

### 展覧会カタログ

イヴ=アラン・ボワ氏、近藤学氏による論考を掲載するほか、ニューマンの文献目録と詳細な年譜を収録。112頁、日英バイリンガル。予価2,400円(税込)。

## 川村記念美術館

Kawamura Memorial Museum of Art

### 交通案内

- 自動車で  
東関東自動車道「佐倉IC」より国道51号を千葉方面へ進み「坂戸」交差点を左折、県道22号線(八街横芝線)を八街方面へ約700m直進右手(約10分)  
無料駐車場300台
  - 京成上野駅から  
京成本線特急または快特の成田方面行きで「京成佐倉駅」下車(約60分)  
南口「シロタカメラ」前より無料送迎バス(約30分)
  - 東京駅から  
JR総武線快速エアポート成田で「佐倉駅」下車(約60分)  
南口の川村記念美術館バス停より無料送迎バス(約20分)
- \*9月より、東京駅から美術館直通高速バスの運行開始!  
(1日1便・約60分)詳しくは当館HPをご確認下さい。



千葉県佐倉市坂戸 631  
フリーダイヤル: 0120-498-130  
http://kawamura-museum.dic.co.jp

### 送迎バス時刻表 ●印は土・日曜・祝祭日のみ運行増便

京成佐倉駅発	8:50	9:10	9:50	10:20	10:50	11:20	11:50	12:20	—	13:20	13:50	14:20	14:50	15:20	15:50
JR佐倉駅発	9:00	9:20	10:00	10:30	11:00	11:30	12:00	12:30	13:00	13:30	14:00	14:30	15:00	15:30	16:00



《アンナの光》

1968年

川村記念美術館蔵



《原初の光》

1954年

メニル・コレクション蔵



《名 I》

1949年

ダロス・コレクション蔵



《ここ II》

1965年

ダロス・コレクション蔵

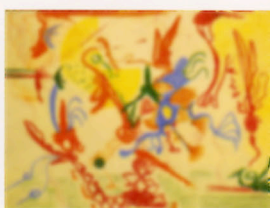

《無題》

1944年

バーネット&アナリー・ニューマン財団蔵

本券を切り取って当館チケット売り場にお持ちください。  
一般1,500円/学生・65歳以上1,300円のところ、一律1,000円でご入館いただけます。  
\*1枚につき4名まで1回限り有効。他の割引との併用不可。

バーネット・ニューマン  
早期来館割引券  
(9/17まで有効)